



xStation Manual

Wstęp:

xStation jest **internetową platformą transakcyjną**, która oferuje zaawansowane narzędzia do analizy wykresów oraz dane finansowe w czasie rzeczywistym.

xStation najważniejsze funkcje:

- Internetowa platforma oznacza, że otrzymujesz dostęp do konta gdziekolwiek jesteś bez potrzeby instalacji programu.
- Dzięki funkcji Market Watch możesz zgrupować aktywa według klasy.
- Rozszerzone zestawienie portfela.
- Click & Trade – Wykonywanie zleceń na rynku za pomocą jednego kliknięcia.
- Handel bezpośrednio z wykresów.
- Kalendarz ekonomiczny.

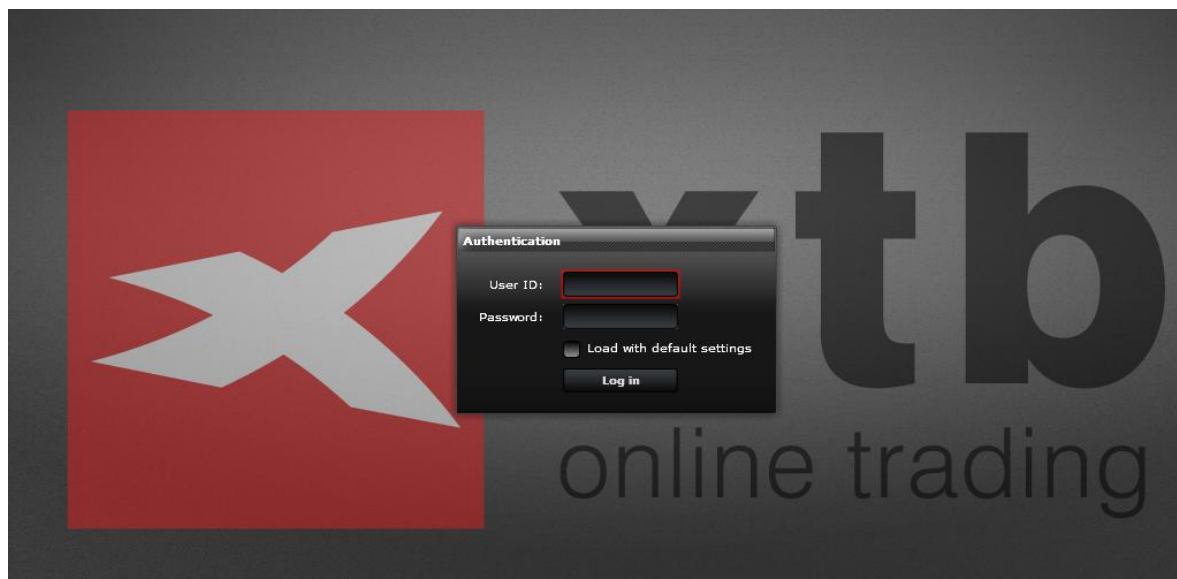

Logowanie:

Aby korzystać z xStation, opcje zabezpieczenia Internetu i opcje prywatności muszą być ustawione na poziomie domyślnym.

Aby sprawdzić te ustawienia, przejdź do menu **Narzędzia** w przeglądarce internetowej i wybierz **Opcje**. Na kartach bezpieczeństwa i prywatności, kliknij na poziom domyślny, jeżeli przycisk jest aktywny. Jeżeli przycisk jest szary oznacza to, że używasz już wymaganego poziomu.

Wprowadź swoją nazwę użytkownika i hasło w oknie logowania xStation i kliknij **Zaloguj**. Po zalogowaniu zostaną załadowane domyślne ustawienia.

Przy pierwszym logowaniu do xStation zostanie wyświetlony **komunikat ryzyka odpowiedzialności**. Przeczytaj uważnie, zaznacz **Akceptuję** i kliknij **OK**.

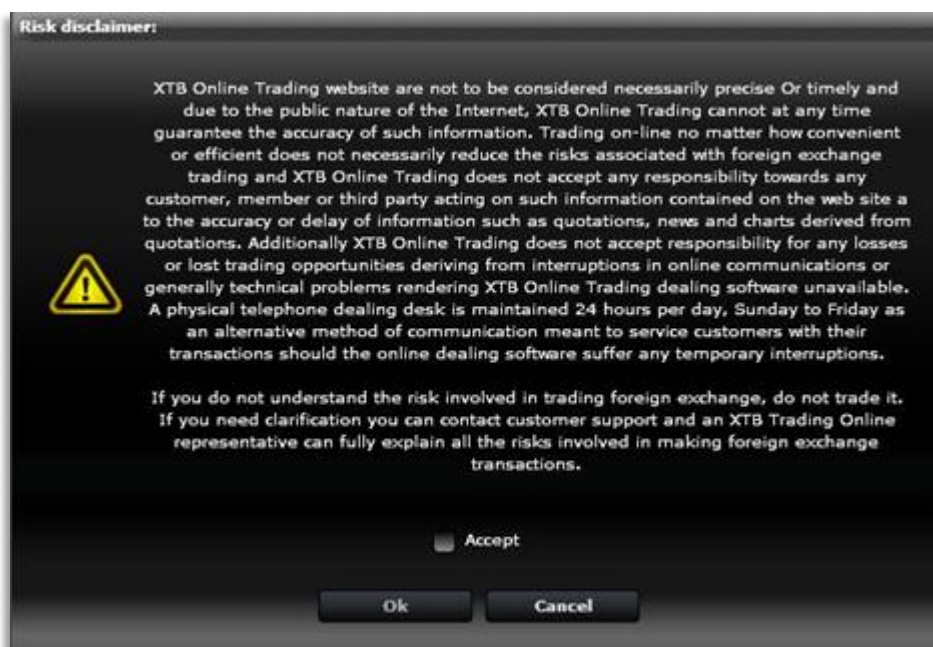

Językiem domyślnym xStation jest język systemu. Można zawsze zmienić język w menu **Ustawienia**.

Jeżeli sesja została zamknięta z powodu bezczynności, to nie ma to wpływu na zlecenia, które są w toku. Aby wznowić handel, kliknij na **Odśwież** i zaloguj się jeszcze raz.

Blokada Ekranu:

Jeżeli odchodzisz od komputera i nie chcesz się wylogować z sesji, xStation pozwala na zablokowanie ekranu. Kliknij na **Zablokuj** w prawym górnym rogu ekranu.

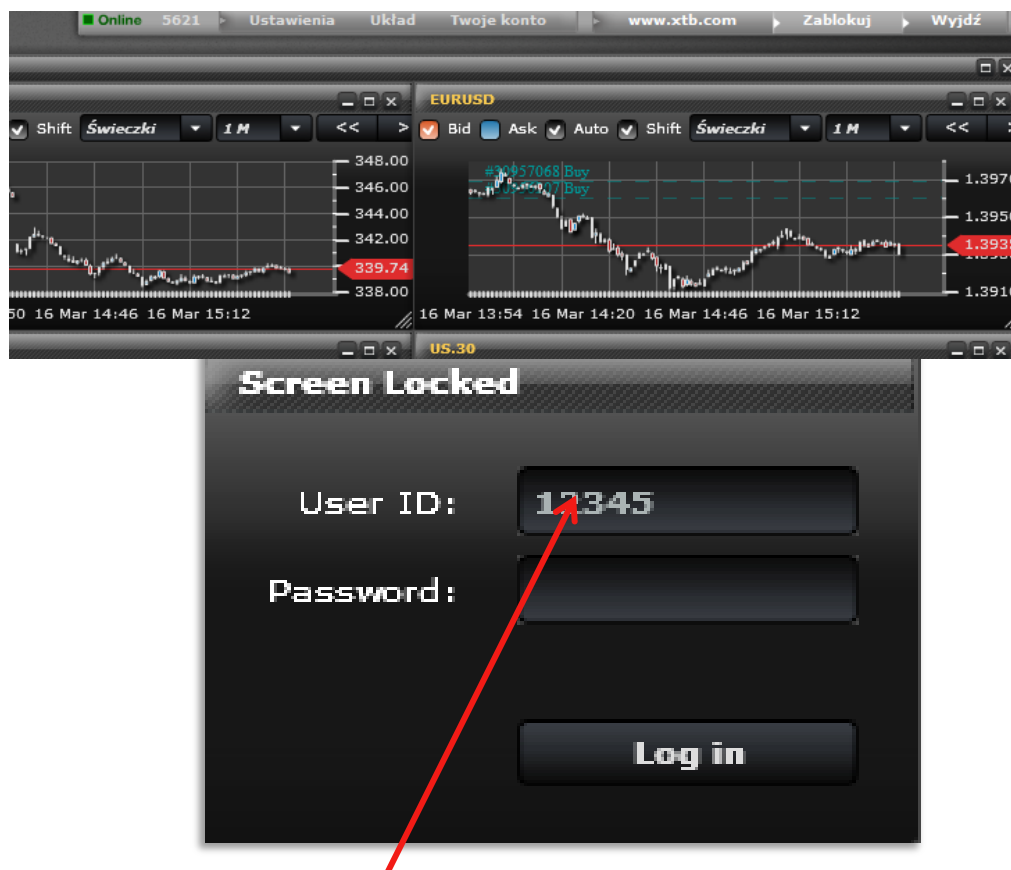

Przelogowanie :

Jeżeli chcesz się zalogować po prostu wpisz ponownie hasło.

Wylogowanie:

Kiedy chcesz zakończyć pracę z xStation, kliknij przycisk **Zakończ** w prawym górnym rogu ekranu. Zostaniesz wylogowany i przekierowany do ekranu ponownego logowania.

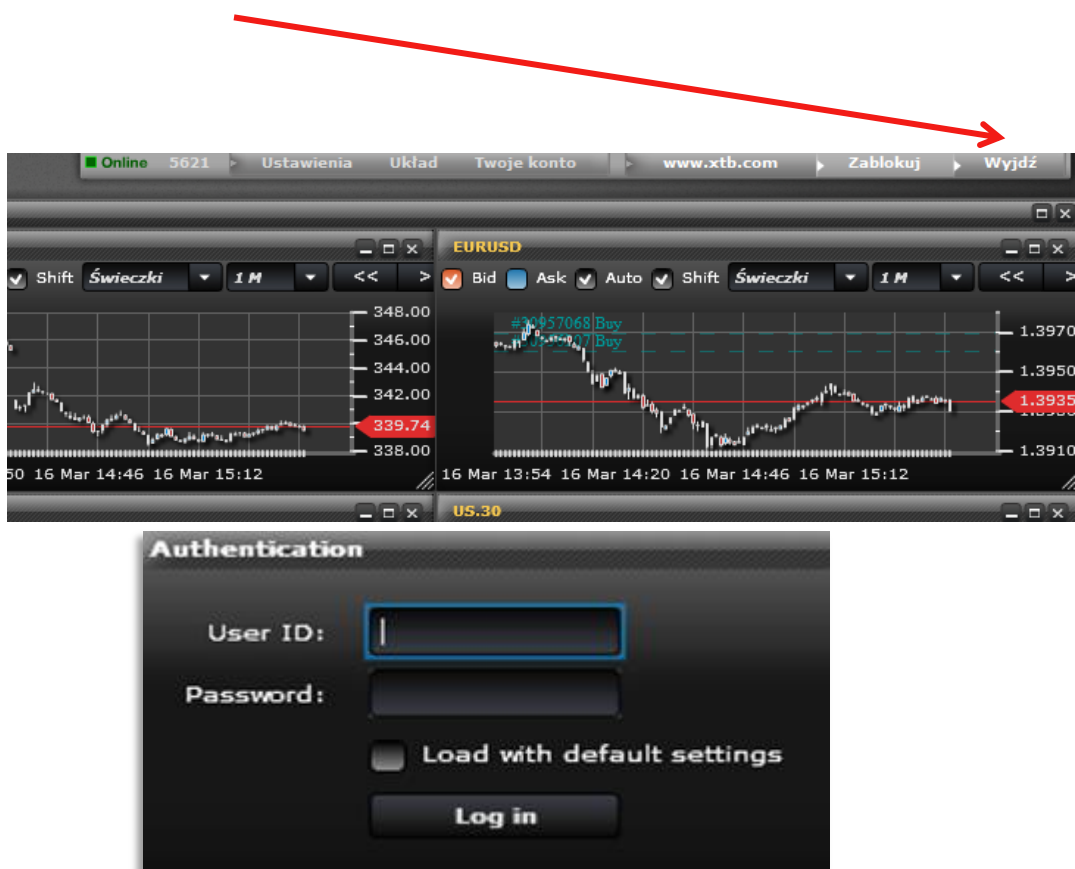

Ekran Główny:

Przy pierwszym zalogowaniu otwiera się domyślny układ okienek:

A. Market Watch B. Click&Trade C. Wykresy E. Okno Portfela D. Rynek

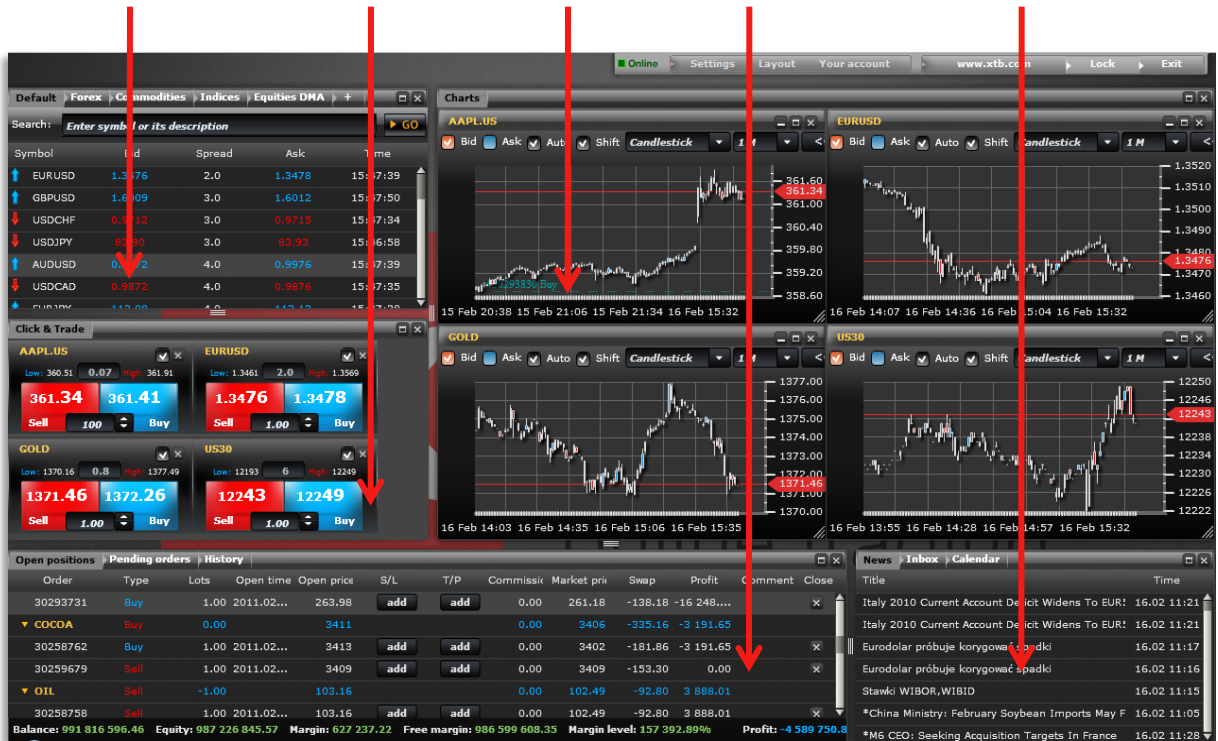

xStation pozwala na dostosowanie okien do własnych preferencji. Aby to zrobić, kliknij lewym przyciskiem myszy i przytrzymaj na karcie, na przykład "Wykresy" i przeciągnij do dowolnego miejsca na ekranie.

Pełny Ekran:

Aby powiększyć lub zmniejszyć okno kliknij dwa razy na górny pasek wybranego okna. Wszystkie zmiany zapisane w preferencjach będą wykorzystane podczas następnego logowania.

Market Watch:

Okno Market Watch pokazuje notowania walut, towarów, indeksów oraz akcji CFD w czasie rzeczywistym. Możesz sam wybrać, które wartości mają być wyświetlane poprzez kliknięcie prawym przyciskiem myszki i wybraniem odpowiednich pól.

Wszystkie instrumenty (z wyjątkiem **Domyślne** i **Ulubione** zakładki) są pogrupowane według klas np. forex, indeksy, towary.

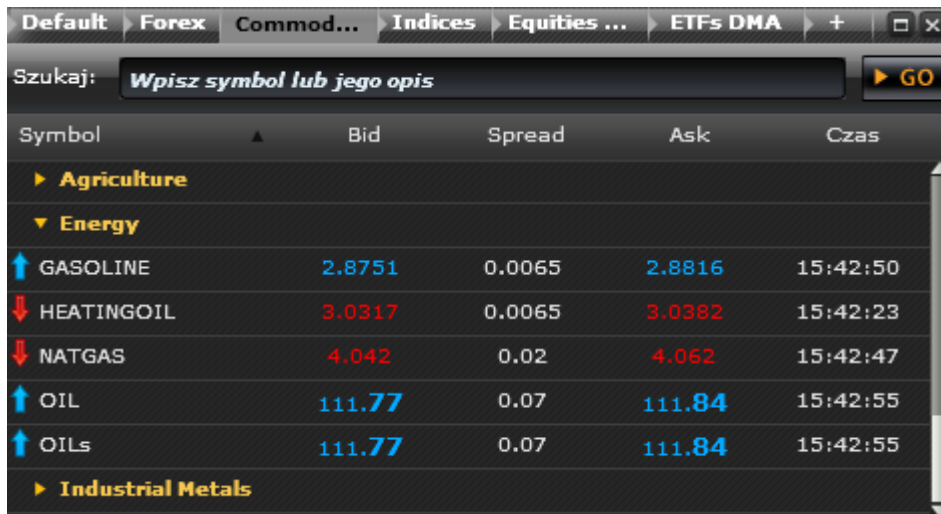

The screenshot shows the Market Watch window with a search bar and a table of commodity prices. The search bar contains the text "Wpisz symbol lub jego opis" and a "GO" button. The table has columns for Symbol, Bid, Spread, Ask, and Czas. The data is grouped into categories: Agriculture, Energy, and Industrial Metals. The Energy group is expanded, showing prices for GASOLINE, HEATINGOIL, NATGAS, OIL, and OILs.

Symbol	Bid	Spread	Ask	Czas
► Agriculture				
▼ Energy				
↑ GASOLINE	2.8751	0.0065	2.8816	15:42:50
↓ HEATINGOIL	3.0317	0.0065	3.0382	15:42:23
↓ NATGAS	4.042	0.02	4.062	15:42:47
↑ OIL	111.77	0.07	111.84	15:42:55
↑ OILs	111.77	0.07	111.84	15:42:55
► Industrial Metals				

Możesz łatwo rozwinąć / zwinąć wszystkie grupy, klikając prawym przyciskiem myszy w dowolnym miejscu na **Market Watch**:

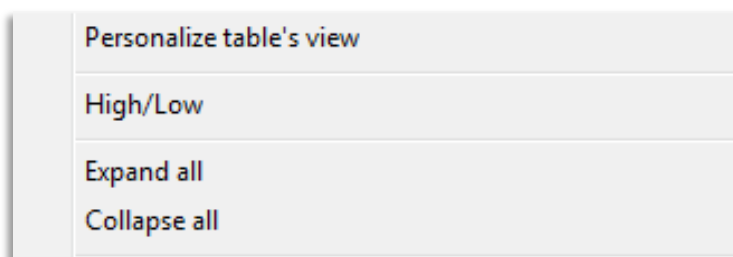

Każda grupa może też zostać rozwinięta / zwinięta poprzez dwukrotne kliknięcie na nią.

Opcja szukania pozwala na wyszukanie dostępnych instrumentów w xStation. Kliknij na link w wynikach wyszukiwania, żeby wyświetlić dodatkowe informacje.

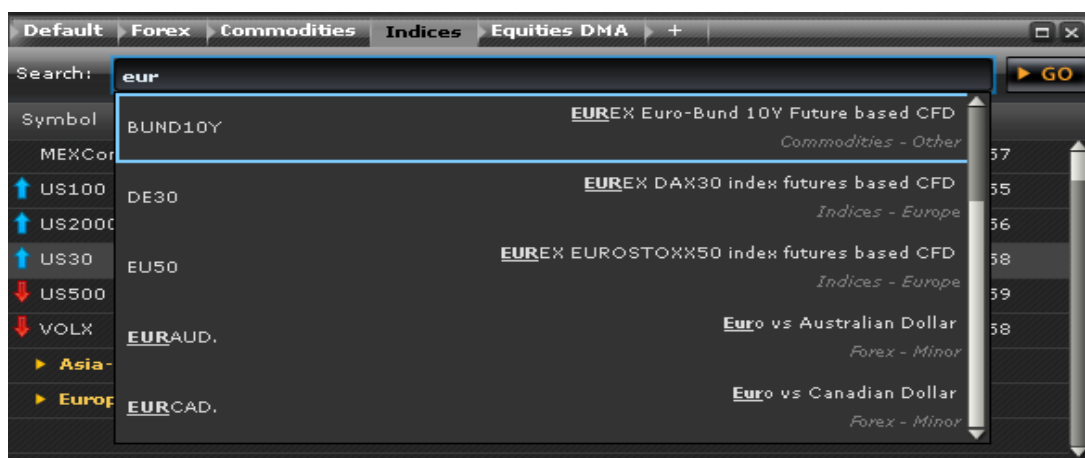

Możesz stworzyć swoje własne karty Market Watch z listą instrumentów, które chcesz obserwować. W oknie listy kliknij **+** z górnego paska, a pojawi się nowe okno gdzie możesz wpisać nazwę nowej karty i kliknij **OK**.

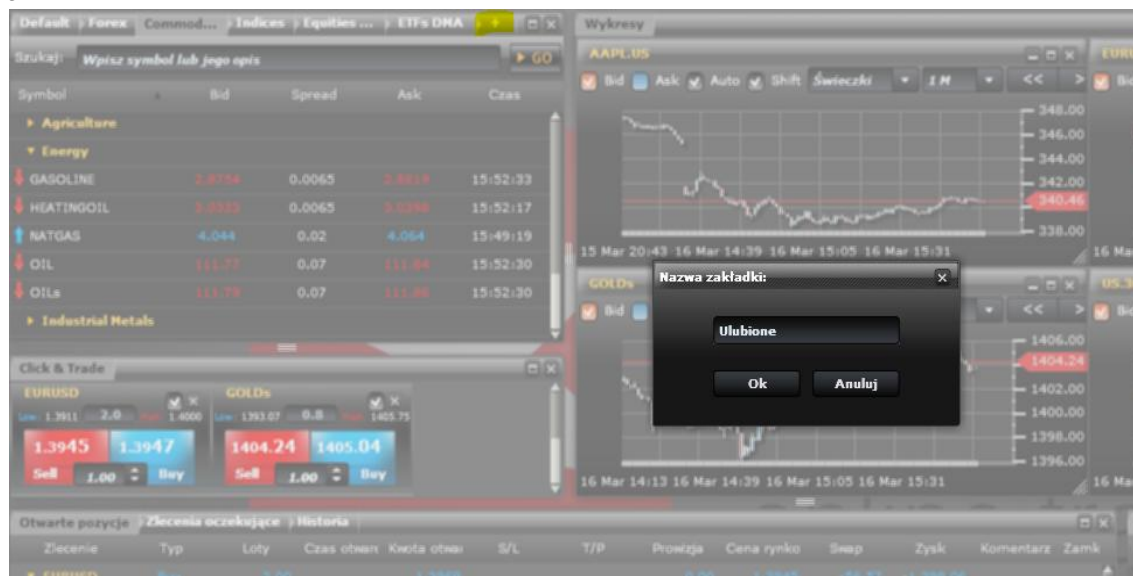

Możesz wstawić wybrane instrumenty do listy obserwowanej poprzez przesunięcie i upuszczenie lub za pomocą strzałek na klawiaturze. Aby zapisać kliknij **OK**.

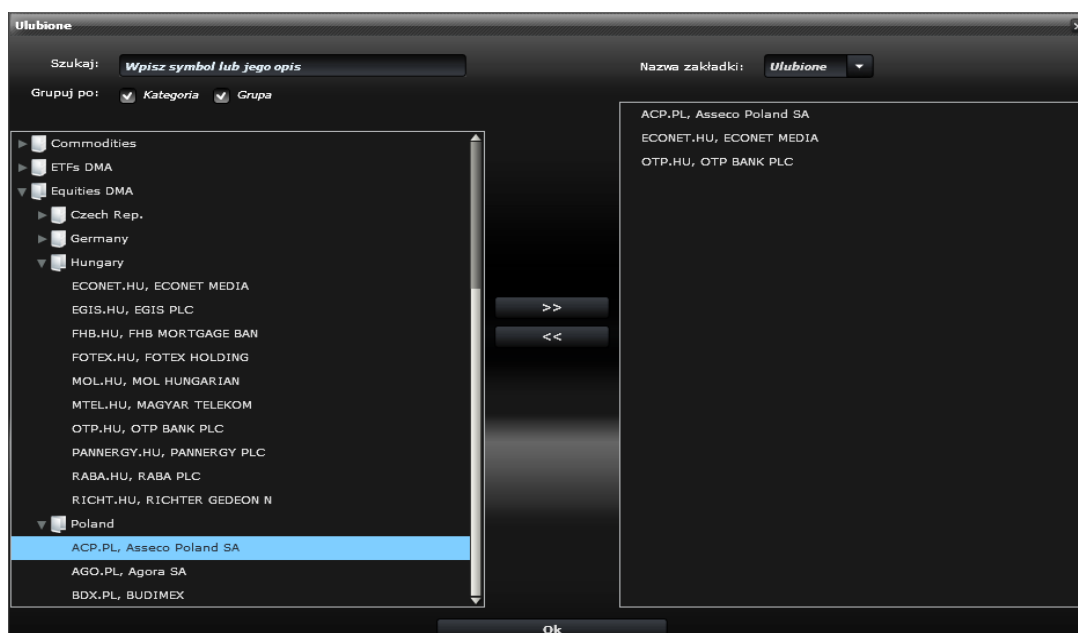

Wszystkie wybrane instrumenty będą teraz wymienione w nowo utworzonej zakładce.

Okno Market Watch można dostosować w każdej chwili. Aby to zrobić kliknij prawym przyciskiem myszy w dowolnym miejscu na liście i wybierz **Personalizację tabeli** :

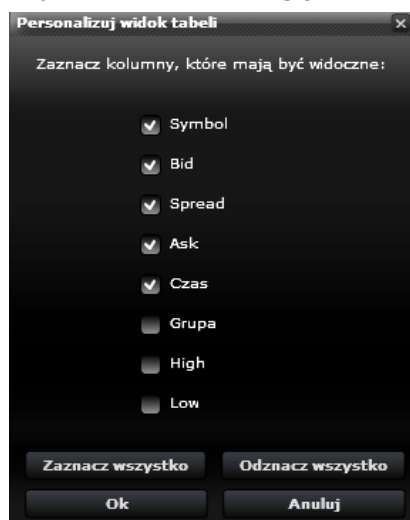

Click & Trade:

Cena każdego instrumentu jest pokazywana w czasie rzeczywistym. Aby dodać instrument do okna Click & Trade, przeciągnij instrument z list Market Watch albo z wykresu. Możliwe jest dodanie 12 instrumentów.



Po kliknięciu prawym przyciskiem w dowolnym miejscu w oknie Click & Trade możliwa jest zmiana rozmiaru pola kwotowań.



Wykresy:

Interaktywne wykresy pozwalają na podgląd cen na następujących interwałach czasowych: 1-15 minut, 1-4 godzin, 1 dzień, 1 tydzień, 1 miesiąc. Do wyboru są cztery typy wykresów z możliwością powiększania wybranego okresu. Żeby dodać nowy wykres przeciągnij wybrany instrument z Market Watch.

Interaktywne wykresy pozwalają wykonać następujące czynności:

- Zmiana typu wykresu
- Zamiana interwału czasowego
- Zaznaczenie konkretnego punktu danych
- Zmiana poziomu zbliżenia / oddalenia
- Ręczna zmiana skali czasu
- Przewijanie w lewo / prawo

Uwaga: Musisz mieć Adobe Flash v 10.0 lub nowszą wersję, żeby móc wyświetlać interaktywne wykresy.

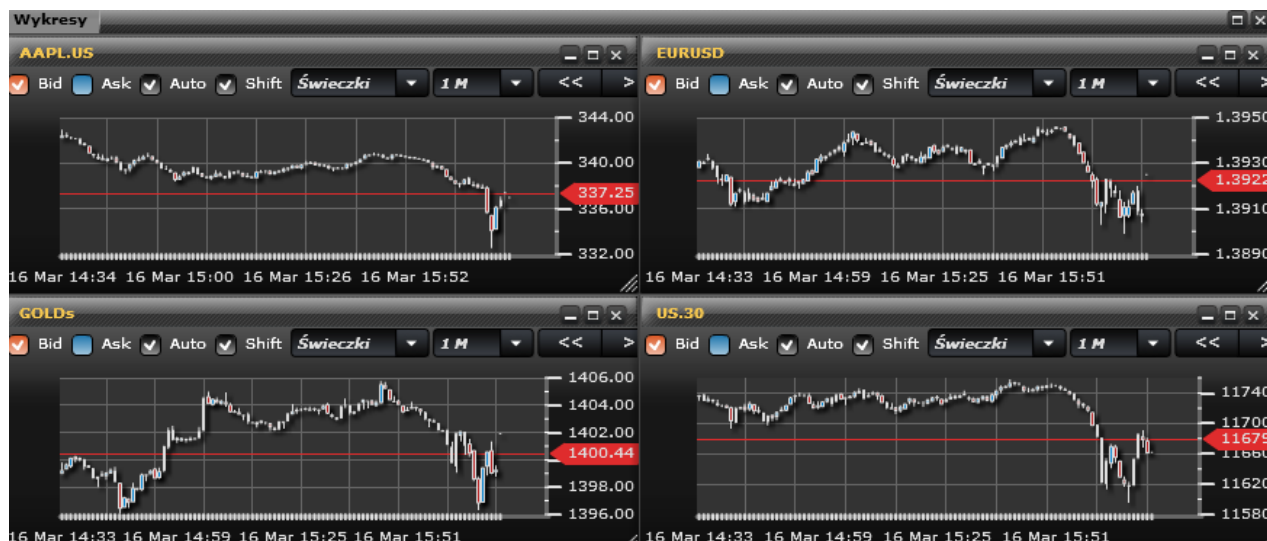

Wykresy zawierają następujące informacje:

- Kurs zamknięcia, otwarcia oraz max/min.
- Datę i zakres czasowy.
- Linie ceny otwartych pozycji.



Dodanie wykresu:

Domyślnie każdy wykres w xStation jest pokazywany jako wykres świecowy. Można zmienić rodzaj na OHLC (open, high, low, close), HLC lub liniowy.

Zmiana typu:

Wybierz typ wykresu na liście, tak jak to jest pokazane na rysunku poniżej.



Oto cztery przykłady wykresów jednoczasowych z tym samym poziomem przybliżenia ale różnymi typami.

- **Wykres świeczkowy:**



- **Wykres liniowy:**



▪ OHLC wykres:



▪ HLC wykres:



Okres wykresu:

Okres wykresu można zmienić na: (M=minuty, H=godziny, D=dni, W=tygodnie, MN=miesiące):

- 1M
- 5M
- 15M
- 1H
- 4H
- 1D
- 1W
- 1MN

Aby zmienić przedział czasowy, należy wybrać okres z listy rozwijanej, tak jak to widać na zdjęciu poniżej:



- Możesz wyróżnić konkretne dane przesuwając kursor po wykresie.



- **Zmiana poziomu powiększenia/oddalenia:**

Za pomocą przycisków powiększenia/oddalenia w górnej części wykresu można automatycznie zmienić skalę czasu. Domyślnie wykres pokazuje maksymalny okres czasu.

- **Przesuwanie w lewo i prawo:**

Przesuń wykres w lewo lub w prawo, przeciągając kursor myszy na wykresie. Wygląd wykresu można dostosować w dowolnym momencie. Aby to zrobić, kliknij prawym przyciskiem myszy w dowolnym miejscu na wykresie i wybierz **Personalizuj widok wykresu**:

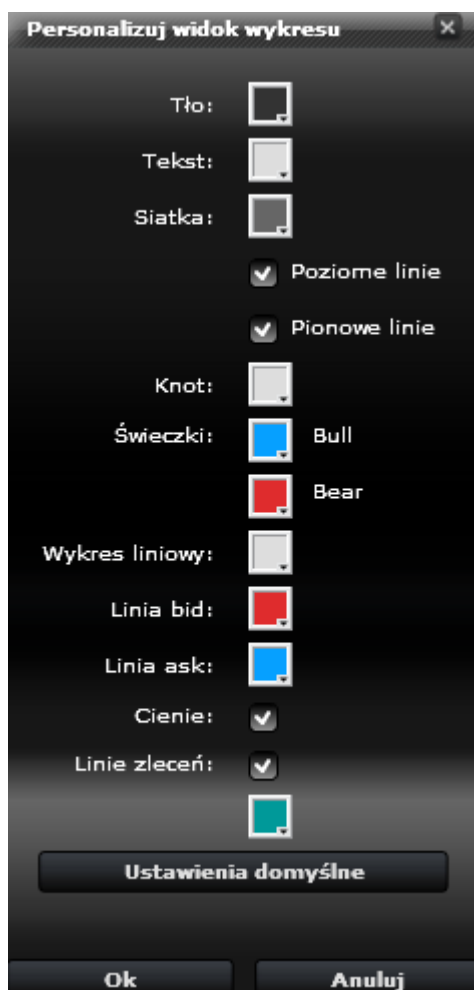

Wiadomości

- **Wiadomości** - xStation zapewnia dostęp do wiadomości w czasie rzeczywistym od wiodących dostawców informacji ze światowych rynków.
- **Poczta** - pozwala przeglądać pocztę od XTb na platformie Web Trader.
- **Kalendarz** – informuje o danych ekonomicznych, dacie publikacji i konsensusie rynkowym.



Tytuł	Czas
March 17, 2011 04:06 ET (08:06 GMT)	17.03 09:27
AT A GLANCE: Japan Quake: Fukushima Daiichi -2-	17.03 06:01
*BNP Now Forecasts Japan 2011 GDP Will Contract 0.9%	17.03 05:40
UK Economic Data - Recent Indicators	17.03 06:30
UPDATE: Tokyo Shares Down 2.1% But Off Lows; Slight Nuclear Re	17.03 04:31



Czas	Kraj	Wskaźnik	Okres	Wartość o	Prognoza	Wartość p
17.03 01:	AU	Bulletin	(1Q A)			
17.03 09:	CH	Rate Decis	(1Q A)	0.25%	0.25%	0.25%
17.03 13:	US	Weekly Jo	(Week)		384 k	397 k
17.03 13:	US	Consumer	(FEB)		0.4% m/π	0.4% m/π

Można ustawić datę wyświetlanych wiadomości:



Ustaw datę:	2011/03/17	Pokaż wszystko
-------------	-------------------	-----------------------

Przycisk **Pokaż Wszystko** umożliwia przeglądanie wszystkich dostępnych wiadomości w bazie danych.

Inwestycje:

Okno to pozwala zarządzać otwartymi pozycjami, modyfikować je oraz przeglądać historię transakcji. Jest ono podzielone na 3 części:

- Otwarte pozycje
- Zlecenia oczekujące
- Historia

▪ Otwarte pozycje:

Wszystkie otwarte pozycje widać w oknie **Otwarte pozycje**. W przypadku gdy masz wiele otwartych pozycji na tym samym instrumencie, zostaną one zgrupowane.

Możesz łatwo rozwinąć/zwinąć wszystkie grupy klikając prawym przyciskiem myszy w oknie otwartych pozycji i wybierz **Rozwiń/Zwiń wszystkie**.

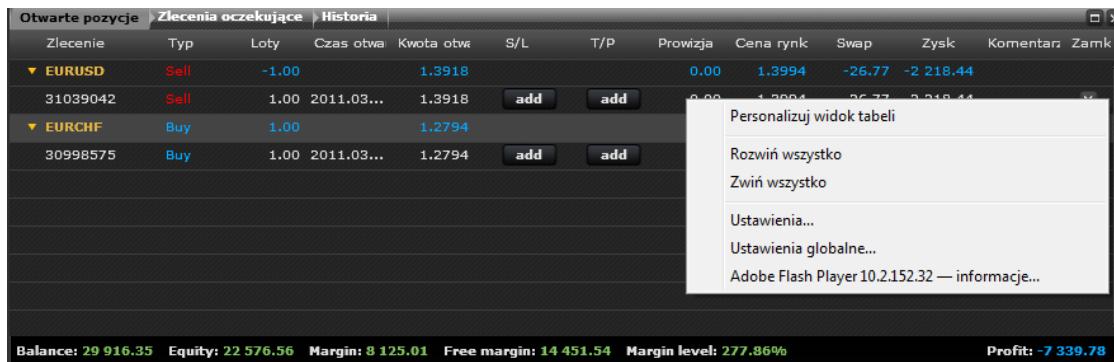

Zlecenie	Typ	Loty	Czas otwa	Kwota otwa	S/L	T/P	Prowizja	Cena rynek	Swap	Zysk	Komentarz	Zamk
▼ EURUSD	Sell	-1.00		1.3918			0.00	1.3994	-26.77	-2 218.44		
31039042	Sell	1.00	2011.03...	1.3918			0.00	1.3994	-26.77	-2 218.44		
▼ EURCHF	Buy	1.00		1.2794								
30998575	Buy	1.00	2011.03...	1.2794								

Balance: 29 916.35 Equity: 22 576.56 Margin: 8 125.01 Free margin: 14 451.54 Margin level: 277.86% Profit: -7 339.78

Każda grupa może być również rozwinięta/zwinięta ręcznie poprzez podwójne kliknięcie na wybraną grupę.

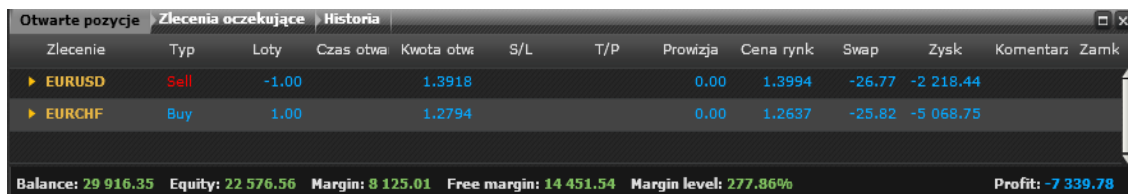

Zlecenie	Typ	Loty	Czas otwa	Kwota otwa	S/L	T/P	Prowizja	Cena rynek	Swap	Zysk	Komentarz	Zamk
▶ EURUSD	Sell	-1.00		1.3918			0.00	1.3994	-26.77	-2 218.44		
▶ EURCHF	Buy	1.00		1.2794			0.00	1.2637	-25.82	-5 068.75		

Balance: 29 916.35 Equity: 22 576.56 Margin: 8 125.01 Free margin: 14 451.54 Margin level: 277.86% Profit: -7 339.78

Otwarte pozycje:

Poniższe informacje są dostępne w oknie **Otwarte pozycje**:

- **Zlecenie**: numer transakcji
- **Typ**: buy (pozycja długa) lub sell (pozycja krótka)
- **Loty**: transakcja w lotach
- **Czas otwarcia**
- **Kwota otwarcia**
- **S/L**: stop loss
- **T/P**: take profit
- **Prowizja**: koszt transakcji
- **Cena rynkowa**: aktualna cena instrumentu (KUPUJ dla kupna , SPRZEDAJ dla sprzedaży)
- **Zysk**: ujemny lub dodatni
- **Komentarz**
- **Swap**: punkty swapowe
- **Symbol**: nazwa instrumentu
- **Login**: nazwa użytkownika
- **Czas zamknięcia**
- **Ważność**: ustawione przez użytkownika
- **Spread**: różnica między kupnem a sprzedażą
- **Time Stamp**
- **Zamknij**: zamknięcie pozycji

xStation pozwala na dowolną zmianę kolejności kolumn w celu dopasowania ich do osobistych preferencji. Należy kliknąć lewym przyciskiem na kolumnę, na przykład **Typ** i przeciągnąć ją na inną pozycję.

Średnia cena otwarcia i zysk są obliczane dla każdej skonsolidowanej pozycji. Jeśli instrument został kupiony to otwarta pozycja, to pozycja długa, natomiast jeśli został sprzedany to krótka.

Długie i krótkie pozycje mogą zostać zamknięte lub zredukowane, ale nie powiększone – w tym przypadku konieczne jest otwarcie nowej pozycji.

Na rynku instrumentów DMA pozycje są otwierane w tym samym kierunku (długie lub krótkie). Na przykład jeżeli masz długą pozycją na AA.US to nie możesz mieć jednocześnie pozycji krótkiej na tym samym instrumencie.

Zlecenia oczekujące:

W oknie zleceń oczekujących można modyfikować lub usuwać zlecenia (Buy Limit, Sell Limit, Buy Stop, Sell Stop).

Zlecenie	Typ	Loty	Czas otwarcia	Kwota otwarcia	S/L	T/P	Ważność	Komentarz	Usuń
▼ EURUSD	Buy	0.00		1.4024					
31076274	Buy Stop	1.00	2011.03.17 11...	1.4040	add	add	add		×
31076297	Sell Stop	1.00	2011.03.17 11...	1.4008	add	add	add		×

Balance: 29 916.35 Equity: 24 259.77 Margin: 15 120.23 Free margin: 9 139.53 Margin level: 160.44% Profit: -5 656.58

Historia:

W oknie **Historia** znajduje się lista zamkniętych transakcji.

Symbol	Zlecenie	Typ	Loty	Czas otwar	Kwota otwa	S/L	T/P	Ważność	Prowizja	Czas zamk	Cena zaml	Zysk	Koment
EURUSD	31029312	Buy	1.00	2011.03....	1.3964	0.0000	0.0000	0.00	2011.03....	1.3964	0.00	0.00	Click ...
GBPJPY	31028855	Sell	0.10	2011.03....	129.84	0.00	0.00	0.00	2011.03....	127.39	905.76	905.76	Click ...
GBPUSD	30957088	Buy	1.00	2011.03....	1.6108	0.0000	0.0000	0.00	2011.03....	1.6093	-436.12	-436.12	Click ...
EURUSD	30957073	Buy	2.00	2011.03....	1.3969	1.3896	0.0000	0.00	2011.03....	1.3896	-4 256.33	-4 256.33	Click ...
EURUSD	30957068	Buy	2.00	2011.03....	1.3969	0.0000	0.0000	0.00	2011.03....	1.3988	1 109.34	1 109.34	Click ...

Od: 2011/02/17 Do: 2011/03/17 Pobierz dane Drukuj raport Profit: -6 624.36

- **Symbol:** symbol instrumentu
- **Zlecenie:** numer zlecenia
- **Czas zamknięcia:** czas zamknięcia transakcji
- **Cena zamknięcia:** cena zamknięcia transakcji

Na dole ekranu można wybrać przedział czasowy historii. Można też wydrukować raport w formacie pdf.

Ustawienia:

W ustawieniach możemy zmienić język **xStation** oraz **rozmiar czcionki**. Przy zmianie języka ponowne zalogowanie nie jest potrzebne.

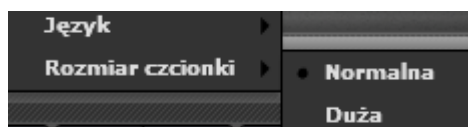
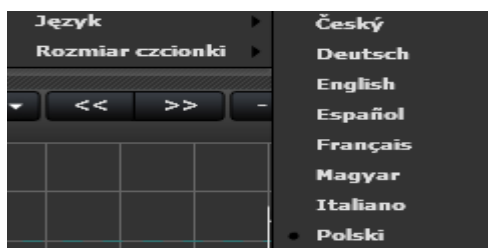

Układ:

Ta funkcja pozwala na zapisywanie, odświeżanie lub kasowanie własnych układów.

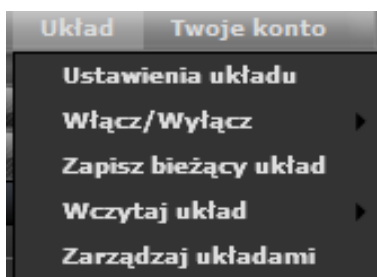

- **Ustawienia układu** – zaznaczanie paneli, które mają być widoczne.
- **Włącz/Wyłącz** – ta sama funkcja ustawiania układu.
- **Zapisz bieżący układ** – wszystkie zapisane układy można znaleźć tutaj.
- **Zarządzaj układami** – zapisz i zmieniaj układy.
- **Twoje konto** - sprawdź i zarządzaj swoimi danymi.

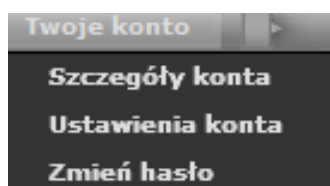

Ustawienia konta:

- **Pokazuj ostrzeżenie przed Click&Trade** – pokazywać ostrzeżenia **tak** lub **nie**.
- **Domyślna ilość tradowania z wykresu** – **nastaw** ilość.
- **Pokazuj potwierdzenia tradowania** – pokazuje potwierdzenia.
- **Odtwarzaj dźwięki** – włącz lub wyłącz dźwięki.

Potwierdzenia tradowania:

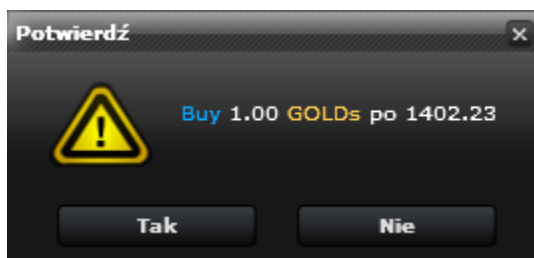
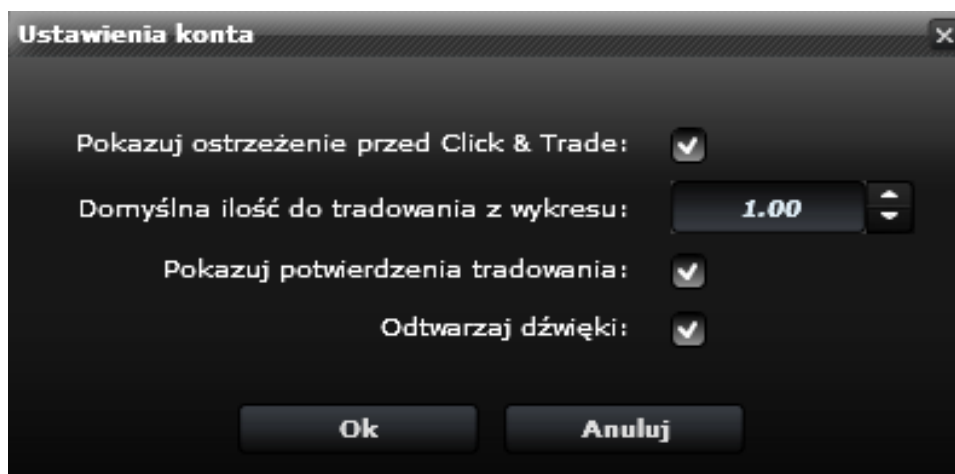

Funkcjonalność tradingu:

W zależności od rodzaju rachunku, można składać zlecenia w xStation na Forexie, Towarach, Indeksach i Equities CFD DMA, ETFS DMA.

Zlecenia można składać z Market Watchlist, Click&Trade, Wykresów albo z okna Otwartych pozycji. xStation obsługuje wiele rodzajów zleceń w tym Egzekucja natychmiastowa, zlecenia oczekujące Stop Loss.

- **Składanie zleceń:**

Żeby złożyć zlecenie, należy podwójnie kliknąć na instrument z listy, a zostanie otwarte okno zleceń:



Zlecenie

Symbol: **GBPJPY, British Pound vs Japanese Yen**

Volumen: **1.00**

Stop Loss: **126.68** Take Profit: **126.75**

Komentarz:

Typ: **Egzekucja natychmiastowa**

EGZEKUCJA NATYCHMIASTOWA

Margin **4 709.15**

126.68 / 126.75

Sprzedaj **Kup**

Włącz maksymalne odchylenie **0** punkty

Pierwszym krokiem do złożenia zlecenia jest wybór wolumenu. Musi być to wielokrotność wielkości lota. W niektórych przypadkach kiedy wolumen ma wysoką ilość lotów, transakcja musi być zatwierdzona przez dealera.



Zlecenie

Symbol: **GBPJPY, British Pound vs Japanese Yen**

Volumen: **100.00**

Stop Loss: **126.77** Take Profit: **126.84**

Komentarz:

Typ: **Egzekucja przez zapytanie**

EGZEKUCJA PRZEZ ZAPYTANIE

Zapytaj

Naciśnij **Zapytaj** i poczekaj na odpowiedź:



Zlecenie

Symbol: **GBPJPY, British Pound vs Japanese Yen**

Volumen: **100.00**

Stop Loss: **126.86** Take Profit: **126.93**

Komentarz:

Typ: **Egzekucja przez zapytanie**

Egzekucja przez zapytanie

Proszę czekać na żądanie #-285

Anuluj

Po otrzymaniu odpowiedzi masz 5 sekund na podjęcie decyzji:



Zlecenie

Symbol: **GBPJPY, British Pound vs Japanese Yen**

Volumen: **100.00**

Stop Loss: **126.77** Take Profit: **126.84**

Komentarz:

Typ: **Egzekucja przez zapytanie**

Egzekucja rynkowa 1

Margin **470 965.00**

126.77 / 126.84

Sprzedaj **Kup**

Gdy zatwierdzisz transakcję, wyświetli się okno z informacją, że transakcja została pomyślnie zrealizowana:

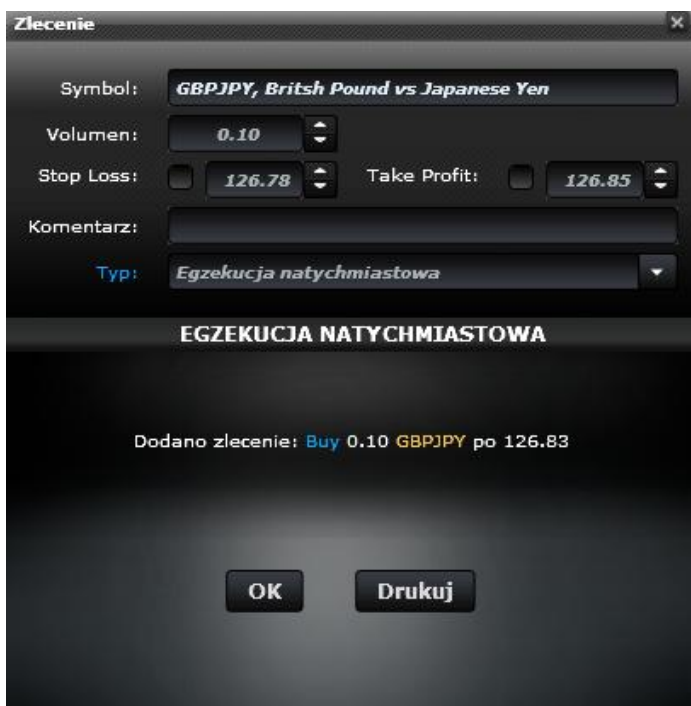

Zrealizowane transakcje są widoczne w zakładce **Otwarte pozycje**.

Zlecenie	Typ	Loty	Czas otwarcia	Kwota otwart	S/L	T/P	Provizja	Cena rynkov	Swap	Zysk	Komentarz	Zamk
▼ EURCHF	Buy	1.00		1.2794			0.00	1.2618	-25.82	-5 701.70		
30998575	Buy	1.00	2011.03.1...	1.2794	add	add	0.00	1.2618	-25.82	-5 701.70		x
▼ GBPJPY	Buy	0.10		126.83			0.00	126.73	0.00	-37.15		
31078858	Buy	0.10	2011.03.1...	126.83	add	add	0.00	126.73	0.00	-37.15		x

Click & Trade:

Najprostszym sposobem na złożeniu zlecenia jest wykorzystanie Click & Trade. Zaznacz potwierdzenie w oknie, które się pojawi przed złożeniem pierwszego zlecenia.

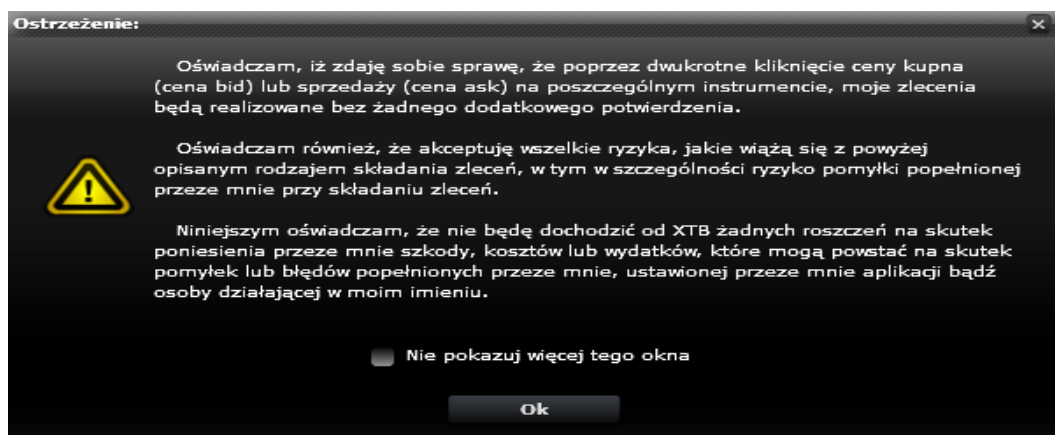

Kliknij podwójnie na aktualnej ofercie kupna/sprzedaży, żeby wykonać zlecenie.



Wybierz wolumen albo wpisz własną kwotę, a następnie kliknij **Sell** lub **Buy**.

W niektórych przypadkach kiedy wolumen ma wysoką ilość lotów, transakcja musi być zatwierdzona przez dealera.



Naciśnij **Zapytaj** i czekaj na odpowiedź:



Po otrzymaniu odpowiedzi masz 5 sekund na podjęcie decyzji:



Po zatwierdzonej transakcji wyświetli się okno z potwierdzeniem:

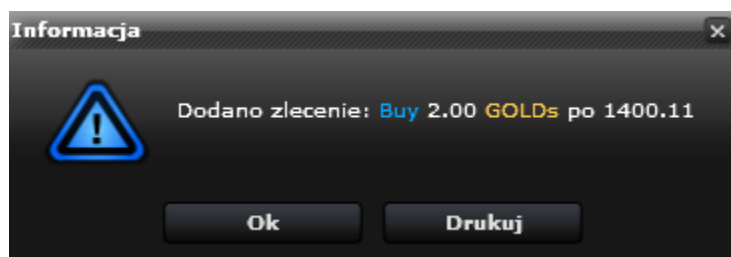

Zrealizowane transakcje są widoczne w zakładce **Otwarte pozycje**.

Zlecenie	Typ	Loty	Czas otwarcia	Kwota otwart	S/L	T/P	Prowizja	Cena rynkow	Swap	Zysk	Komentarz	Zamk
▼ GOLDs	Buy	2.00		1400.11			0.00	1399.46	0.00	-380.04		
31079746	Buy	2.00	2011.03.1...	1400.11	add	add	0.00	1399.46	0.00	-380.04	Click & Buy	×
► EURUSD	Sell	-0.10		1.4015			0.00	1.4016	0.00	-2.93		
► US.30	Sell	-1.00		11632			0.00	11632	0.00	0.00		

Balance: 22 196.34 Equity: 21 813.37 Margin: 12 004.98 Free margin: 9 808.39 Margin level: 181.70% Profit: -382.97

Wykresy/ Składanie zleceń:

Można również składać zlecenia bezpośrednio z okna wykresów poprzez kliknięcie prawym przyciskiem myszy na wybranym wykresie i złożyć zlecenie.

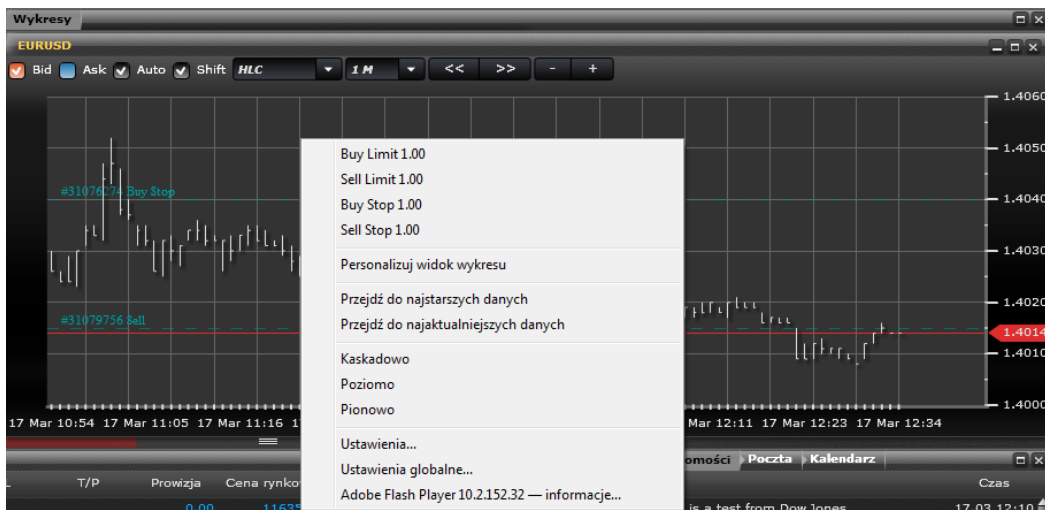

Wybierz rodzaj transakcji: Buy Limit, Sell Limit, Buy Stop lub Sell Stop. Domyślna wartość transakcji może być zmodyfikowana w Ustawieniach konta. Nowe okno zlecenia zostanie otwarte. Nowe zlecenie oczekujące będzie na liście zleceń oczekujących.

Zlecenie
✕

Symbol:

Volumen:

Stop Loss: Take Profit:

Komentarz:

Typ:

ZLECENIE OCZEKUJĄCE

Typ: EURUSD 1.00

po cenie:

Ważność:

Możesz ustawić zlecenie oczekujące 5 lub więcej pipsów od ceny rynkowej.

Zamykanie pozycji:

Żeby zamknąć otwartą pozycję kliknij przycisk (X), który znajduje się w kolumnie **Zamknij**.

Zlecenie	Typ	Loty	Czas otwar	Kwota otwa	S/L	T/P	Prowizja	Cena rynku	Swap	Zysk	Komentarz	Zamknij
▼ EURUSD	Buy	4.00		1.3964			0.00	1.3937	-113.14	-3 208.70		
30956207	Buy	2.00	2011.03....	1.3960	1.3925	add	0.00	1.3937	-56.57	-1 341.82	Click & Buy	X
30957068	Buy	2.00	2011.03....	1.3969		add	0.00	1.3937	-56.57	-1 866.88	Click & Buy	X
▼ EURCHF	Buy	1.00		1.2794			0.00	1.2752	-12.67	-1 339.04		

Balance: 30 088.09 Equity: 25 555.91 Margin: 20 616.58 Free margin: 4 939.32 Margin level: 123.95% Profit: -4 532.18

Wybierz liczbę lotów i naciśnij OK.



Inny sposób na zamknięcie otwartej pozycji:

Kliknij podwójnie na otwartą pozycję, wybierz liczbę lotów i naciśnij **Zamknij**.



Modyfikowanie zlecenia:

Po złożeniu zlecenia możemy je zmodyfikować. Po podwójnym kliknięciu na zlecenie otworzy nam się okno i pod **Typem** zlecenia wybieramy **Modyfikuj zlecenie**. Zauważ, że tylko poziomy limit/stop mogą być zmienione. Jeżeli chcesz zmienić wielkość zlecenia lub instrument, konieczne jest skasowanie zlecenia i złożenie nowego.

Zlecenie #30957068 Buy 2.00 EURUSD po 1.3969

Symbol: EURUSD, Euro vs US Dollar

Volumen: 2.00

Stop Loss: 1.3934 Take Profit: 1.3936

Komentarz: Click & Buy

Typ: Modyfikuj zlecenie

MODYFIKUJ ZLECENIE

Poziom: 5 punkty	Poziom: 5 punkty
Kopiuuj: 1.3929	Kopiuuj: 1.3939
SL: <input checked="" type="checkbox"/> 1.3928	TP: <input type="checkbox"/> 1.3945

Modyfikuj #30957068 buy 2.00 EURUSD

Możesz ustawić Stop Loss lub Take Profit 5 pipsów od ceny rynkowej.

Dodanie limitów do otwartych pozycji

Limity przypisane do zlecenia automatycznie zamykają pozycję, gdy rynek osiągnie określony poziom. Zwykle **Stop Loss** służy do automatycznego zamknięcia pozycji, żeby ograniczyć straty, a **Take Profit** żeby zrealizować zyski.



Zlecenie	Typ	Loty	Czas otwar	Kwota otwa	S/L	T/P	Prowizja	Cena rynku	Swap	Zysk	Komentarz	Zamknij
EURUSD	Buy	4.00		1.3964			0.00	1.3930	-113.14	-4 027.81		
30956207	Buy	2.00	2011.03....	1.3960					-56.57	-1 751.22	Click & Buy	X
30957068	Buy	2.00	2011.03....	1.3969					-56.57	-2 276.59	Click & Buy	X
EURCHF	Buy	1.00		1.2794					-12.67	-1 402.50		

Balance: 30 088.09 Equity: 24 673.37 Margin: 20 616.58 Free margin: 4 061.79 Profit: -5 414.72

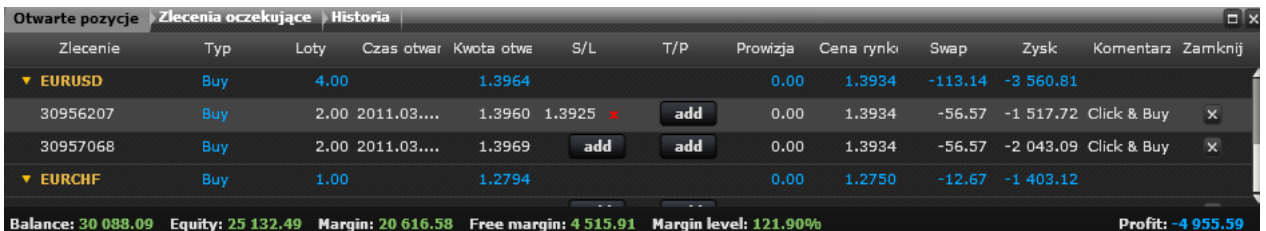

Zlecenie	Typ	Loty	Czas otwar	Kwota otwa	S/L	T/P	Prowizja	Cena rynku	Swap	Zysk	Komentarz	Zamknij
EURUSD	Buy	4.00		1.3964			0.00	1.3934	-113.14	-3 560.81		
30956207	Buy	2.00	2011.03....	1.3960	1.3925	add	0.00	1.3934	-56.57	-1 517.72	Click & Buy	X
30957068	Buy	2.00	2011.03....	1.3969	add	add	0.00	1.3934	-56.57	-2 043.09	Click & Buy	X
EURCHF	Buy	1.00		1.2794			0.00	1.2750	-12.67	-1 403.12		

Balance: 30 088.09 Equity: 25 132.49 Margin: 20 616.58 Free margin: 4 515.91 Margin level: 121.90% Profit: -4 955.59